irem

アイレム株式会社

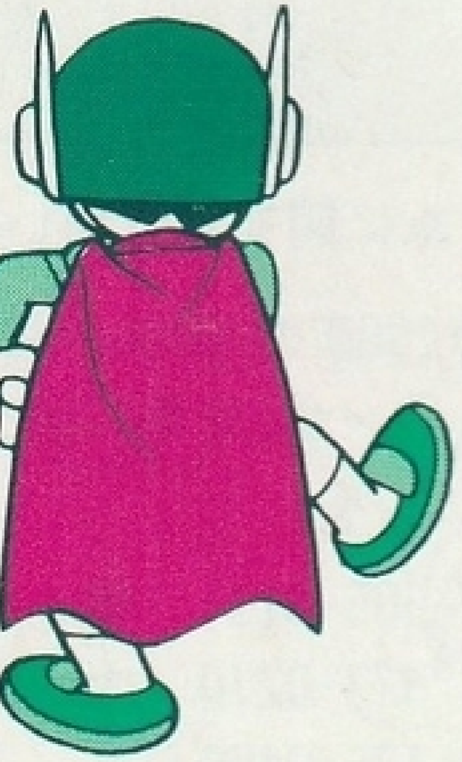

FOR SALE and USE IN JAPAN ONLY
本品の輸出、使用営業及び賃貸を禁じます。

ファミリー コンピュータ™・ファミコンは任天堂の商標です。

任天堂 ファミリー コンピュータ™

IF 25

パーマン PART 2

秘密結社マドー団をたおせ！

とりあつかいせつめいしょ
取扱説明書

ごあいさつ

このたびは、アイレムのファミリーコンピュータ用ゲームカセット「パーマンＰＡＲＴ２」をお買い上げいただき誠にありがとうございます。プレイされる前にこの取扱説明書をお読みいただきますと、よりいっそう楽しく遊ぶことができます。また取扱い方、使用上の注意などをよくお読みになり、正しい使用法で末永くご愛用ください。なお、この取扱説明書は大切に保管してください。

使用上の注意

- ご使用後はＡＣアダプタをコンセントから必ず抜いておいてください。
- テレビ画面からできるだけ離れてゲームをしてください。
- 長時間ゲームをする時は、健康のため、約２時間ごとに10分～15分の小休止をしてください。
- 精密機器ですので、極端な温度条件下での使用や保管および強いショックを避けてください。また絶対に分解しないでください。
- 端子部に手を触れたり、水にぬらすなど、汚さないようにしてください。故障の原因となります。
- シンナー、ベンジン、アルコール等の揮発油でふかないでください。

パーマン PART 2

秘密結社マドー団をたおせ！

もくじ

秘密結社マドー団をたおせ！……2
操作方法……3
遊び方……4
アイテム……6
イベント……8
ステージ紹介……10

秘密結社マドー団をたおせ!

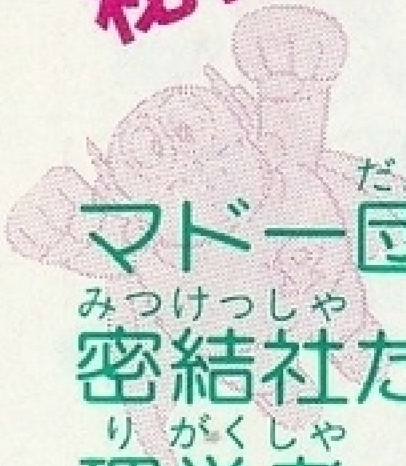

マドー団は、地球征服を狙う秘密結社だ。その一味が、宇宙物理学者、敷島博士を結晶体と一緒に誘拐してしまった!結晶体は宇宙から飛んできたもので、使い方次第では強大なパワーの兵器になるんだ!それがマドー団に使われたら大変だ!結晶体の力を知っているバードマンは、パーマン達に助けを求めてきた。さあ、結晶体と敷島博士を取り戻し、マドー団の野望を打ち砕け!!

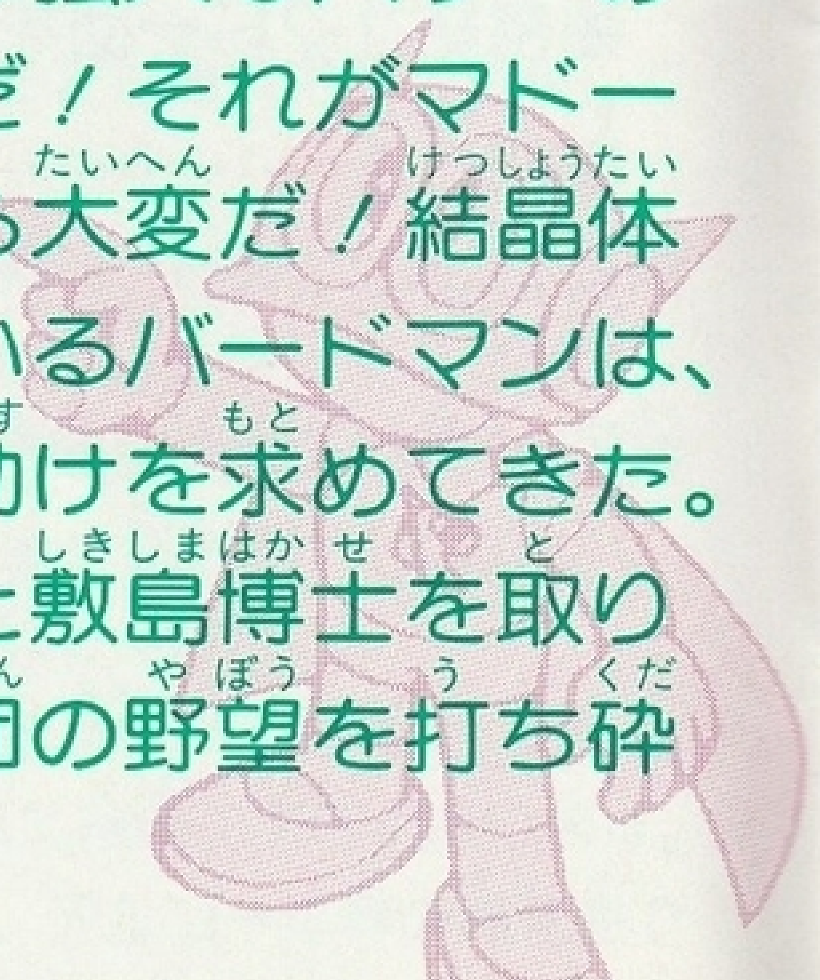

操作方法

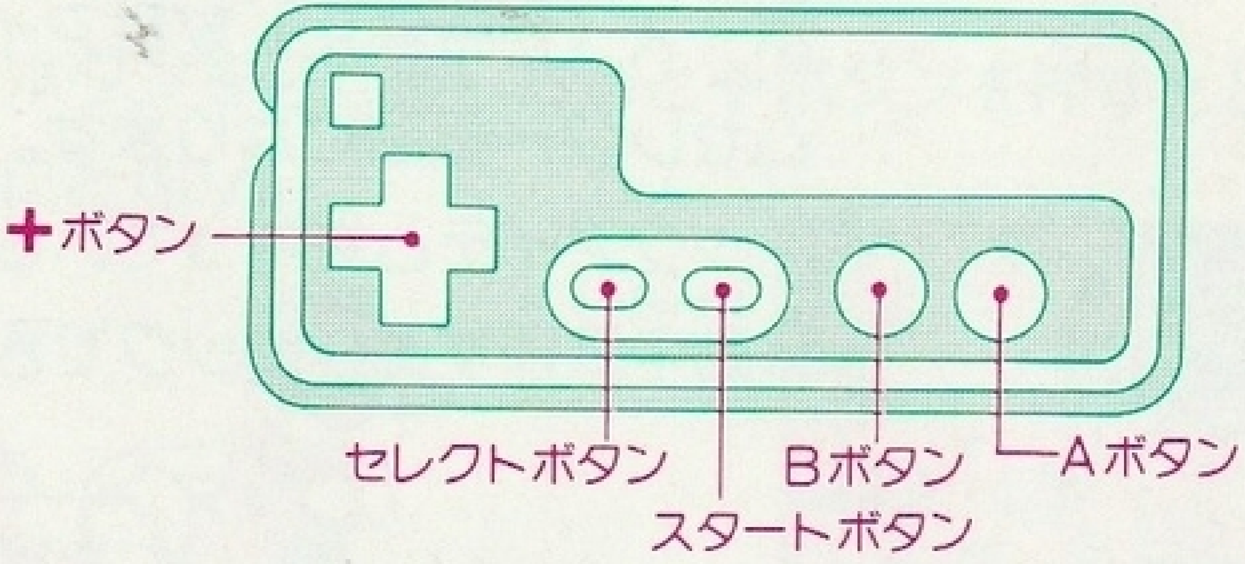

※コントローラーの使用はⅠコントローラーのみです。

✚ボタン……プレイヤー移動。カーソル移動。

⬆……戸の中に入る。

⬇……しゃがむ。

Aボタン……ジャンプ、空中浮遊。
文字送り、決定。

Ⓐ＋Ⓐ……Ⓐボタンを２回押すと空中停止する。
ここで✚ボタンを押すと飛ぶ。
空中停止中にⒶボタンを押すと、降りる。

Bボタン…………攻撃。
スタートボタン…ゲームスタート。
ポーズ（一時停止）。攻撃アイテムセレクト画面になります。
セレクトボタン…キックアイテムを持っている時移動中に押すと、キックできる。

遊び方

パーマンを選ぼう！

各ステージをスタートする時に４人のパーマン（パーマン、パー子、ブービー、パーヤン）の中から１人を選ぶことができるヨ！

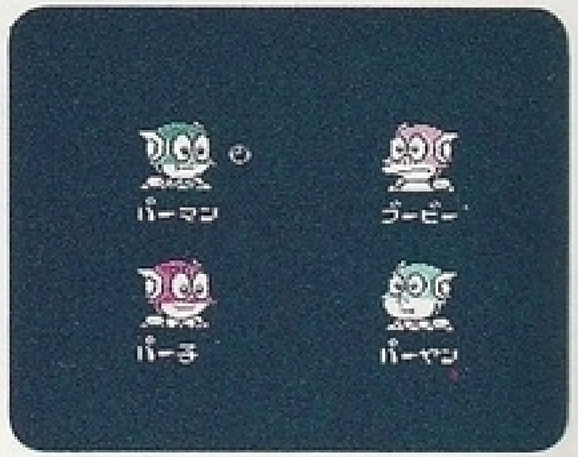

パーマンは飛ぶ！

Ⓐボタンを２回押すと空中停止。
Ⓐボタンを２回押したあと✚ボタンを押すと８方向にとぶゾ。

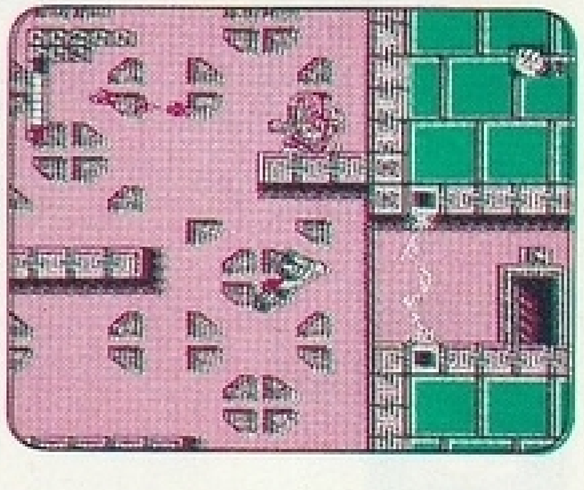

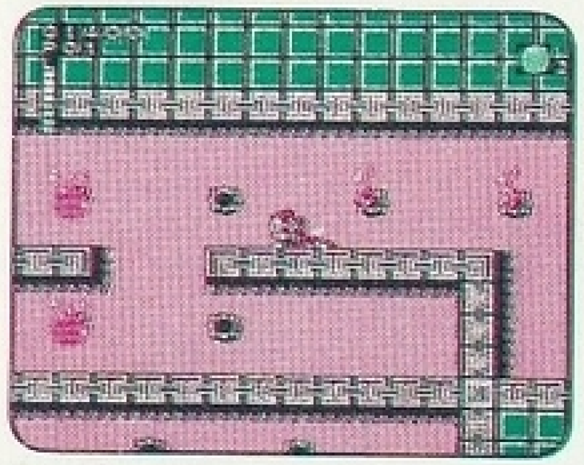

狭いところはしゃがんで歩く！

✚ボタンの⬇を押すとしゃがむ。⬅➡でしゃがみ歩きする。しゃがんでても攻撃できるよ。

アイテム

アイテムはイベントステージでもらえるよ！

攻撃アイテム

ゲーム中スタートボタンを押すとアイテムセレクト画面になる。✚ボタンでアイテムを選びスタートボタンでゲーム画面に戻る。

パンチ………敵をはじき飛ばす。

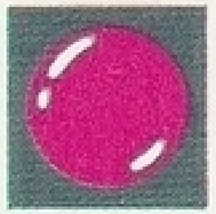

フーセン……敵をふくらませる銃だ。

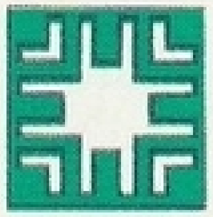

レイトウ……敵を凍らせる銃だ。

ヘンシン……敵を変身させる銃だ。

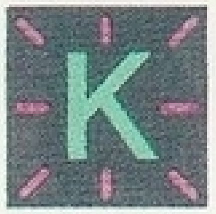

キック………キック・パワーの数だけ使える。移動中にセレクトボタンを押そう。

レベルは2まで。4つ全部がレベル2になるとパワーボールになるよ。これが最強パワーだ！

防御アイテム

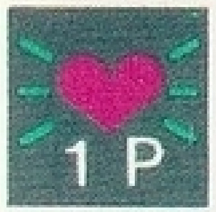

1UP………残り人数が1人増える。

ライフ………ライフ・ゲージを回復。1、2、4、8 ゲージ回復がある。

敵の中にはアイテム泥棒がいて、アイテムを取られちゃうこともあるから気を付けてね！

イベント

各ステージにあるPの扉に入ると、そこは、ボーナス・ステージになっている。ここでいろんなアイテムがもらえるよ。

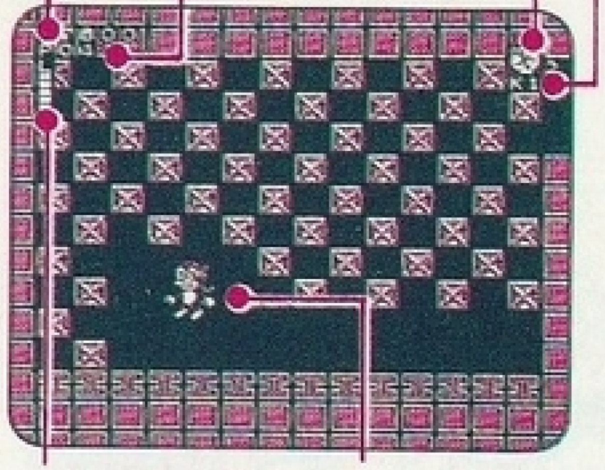

ブロック壊し

箱のどこかにアイテムがかくされている。箱を壊して、アイテムを取ろう！
敵もかくれているゾ。

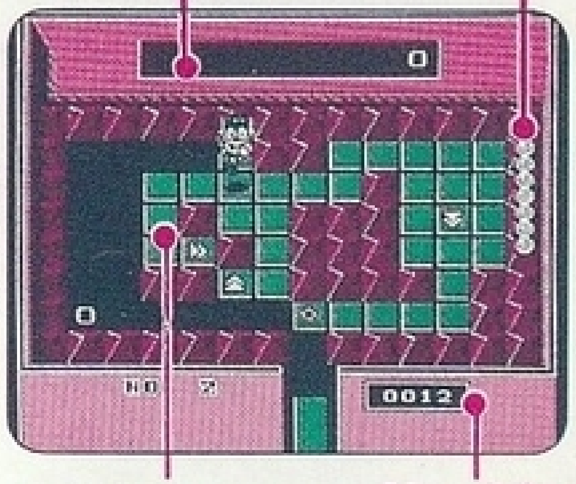

パネルゲーム

パネルは一度乗ると消える。パネルの床を全部消してスタート地点に戻るとクリアーだ。✚ボタンだけを使う。1つのパネルには8秒しか乗れない。◀◀は2倍進める。

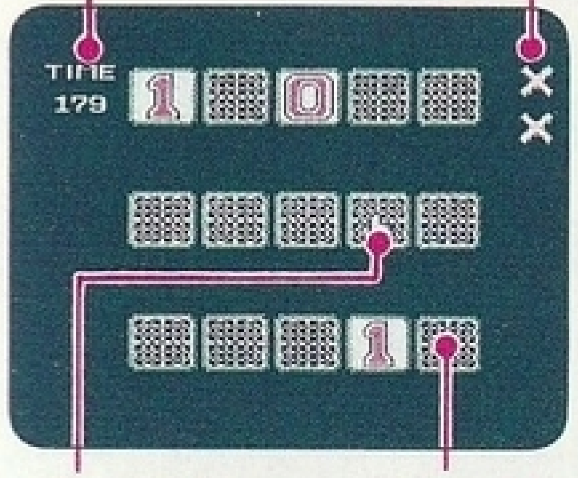

神経衰弱

記憶力をためすゲームだヨ。カードが全部裏がえったらゲームスタート！
✚ボタンでカーソルを移動、Aボタンで決定。同じ数字を開けていこう。
✖マークを開けたり、3回間違うと失格だ。

ステージ紹介(しょうかい)

ステージ1

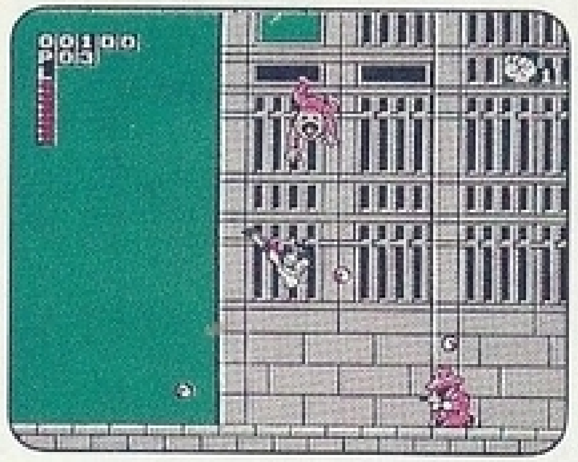

新宿新都庁(しんじゅくしんとちょう)

中(なか)にも外(そと)にも敵(てき)がいっぱいだ！中(なか)にはいって上(うえ)の階(かい)を目指(めざ)せ。最上階(さいじょうかい)にいるボスは変身(へんしん)サイボーグだ。ジャンプ攻撃(こうげき)をかわせ！

ステージ2

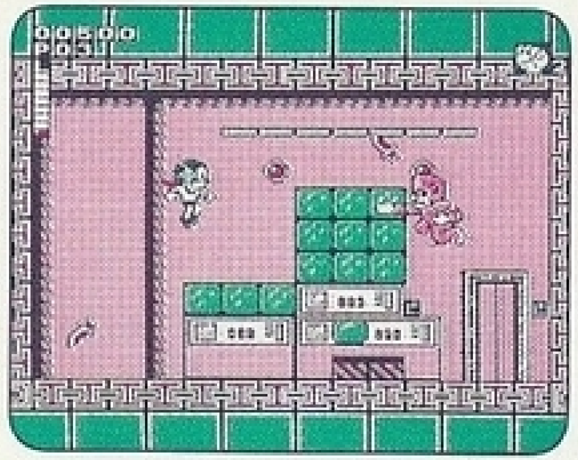

北極(ほっきょく)の氷山要塞(ひょうざんようさい)

北極海(ほっきょくかい)を飛(と)んでいるとマドー団(だん)の要塞(ようさい)を見(み)つけた。電磁(でんじ)バリアや炎(ほのお)があちこちから出(で)てくるゾ！ボスはナイフを投(な)げるサイボーグ将軍(しょうぐん)だ。

ステージ3

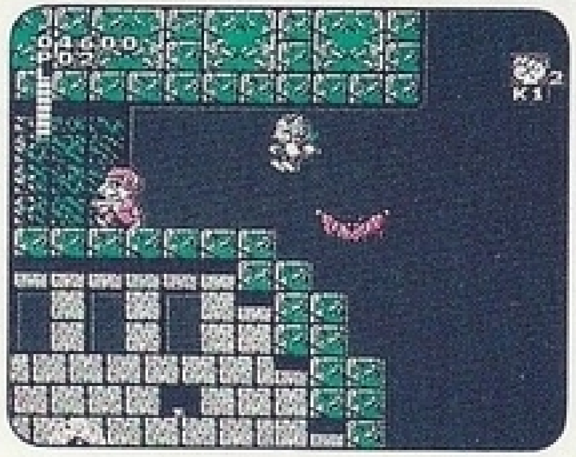

チベット高原(こうげん)の秘密研究所(ひみつけんきゅうしょ)

高原(こうげん)の真(ま)ん中(なか)にそそり立(た)つ塔(とう)。こうもりや岩石人間(がんせきにんげん)のいる不(ぶ)気味(きみ)な場所(ばしょ)だ。ボスは目(め)ん玉(たま)コンピュータ、目(め)が弱点(じゃくてん)だ。

ステージ4

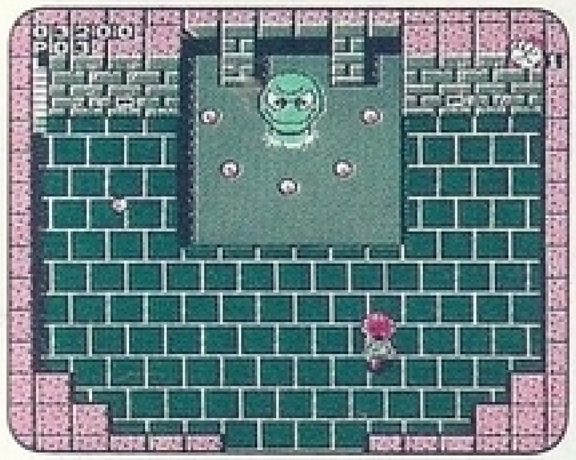

モスクの地下迷宮(ちかめいきゅう)

モスクと呼(よ)ばれる寺院(じいん)の中(なか)に入(はい)るとそこは迷宮(めいきゅう)になっていた！ボスは海蛇(うみへび)ロボットだ。頭(あたま)が水面(すいめん)から出(で)たところをねらえ。

ステージ5

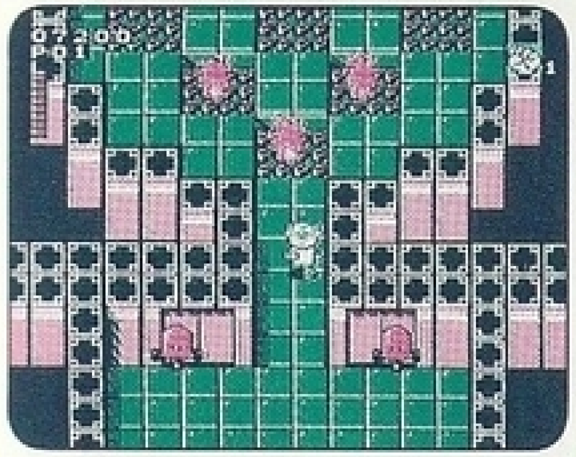

砂漠(さばく)のピラミッド要塞(ようさい)

ここがマドー団(だん)の砂漠(さばく)の要塞(ようさい)だ。新(あたら)しい仕掛(しか)けや新手(あらて)の敵(てき)が出(で)てくるゾ。ボスはロボット戦車(せんしゃ)だ！

ステージ6

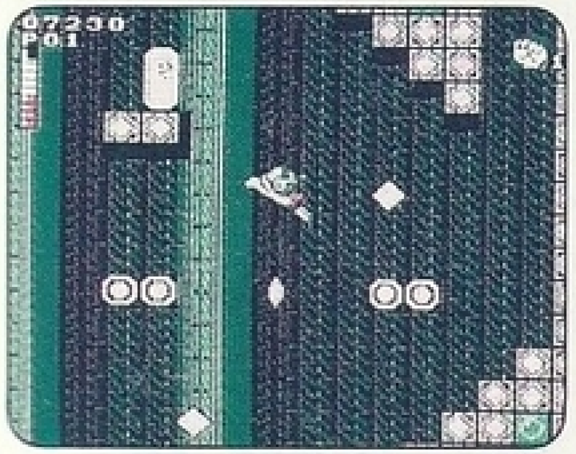

マドーの宇宙要塞(うちゅうようさい)／

マドーとの対決(たいけつ)

マドーを追(お)ってパーマン達(たち)は宇宙(うちゅう)に飛(と)び立(た)った。あらゆる敵(てき)をけ散(ち)らして目指(めざ)せマドーとの対決(たいけつ)！

パスワード

各ステージにパネルゲームは2～4ケ所ある。全部といて、文字を組み合せるとパスワードになる。次にゲームをするとき、このパスワードを入力すると続きのステージからゲームができるゾ。

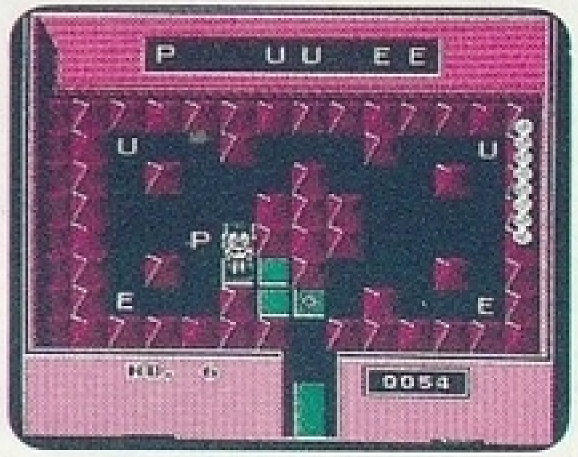

ちょっとメモするのが大変だけど、メモっとくと便利だヨ！

コンティニュー

ゲームオーバーになっても無限コンティニュー付きだから、がんばってエンディングを目差そうね！

アイレム株式会社

〒550 大阪市西区西本町1丁目11番9号 岡本興産ビル

●アイレムファンクラブ会員募集中●

うら

・郵便番号
・住所
・氏名
・電話番号

表

切手

550-□□

大阪市西区西本町
1丁目11番9号
岡本興産ビル
アイレム㈱
アイレムパーティー
「入会案内書」係

●ゲームに関するお問い合わせは●

TEL06(534)1060 アイレム・パーティ係まで
受付時間：月～金(午後1:00～5:00)

〈テレホンサービス〉

札　幌(011)685-9131　東　京(03)3823-5130
名古屋(052)323-0270　大　阪(06) 535-0651
福　岡(092)475-9400

©1991 IREM CORP. ©藤子・小学館・テレビ朝日

禁無断転載